

El nou equipament esportiu es començarà a construir durant el mes de setembre

J. Ezpeleta

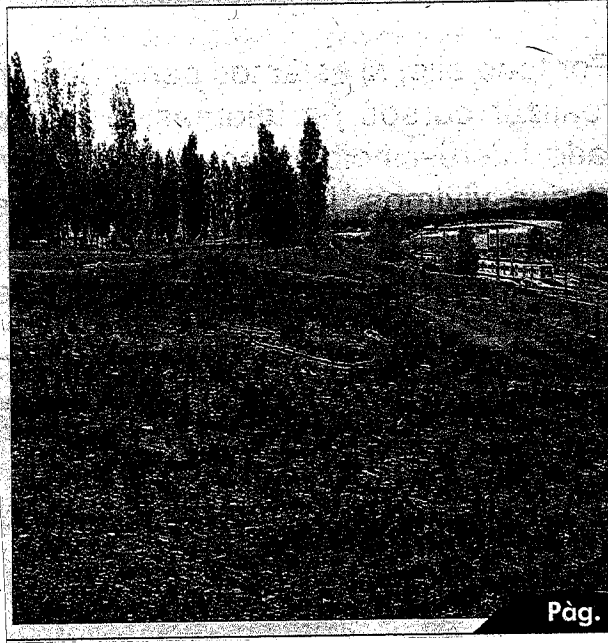

Pàg. 4

Zona esportiva d'11.000 m² i 5 milions d'euros

Arxiu

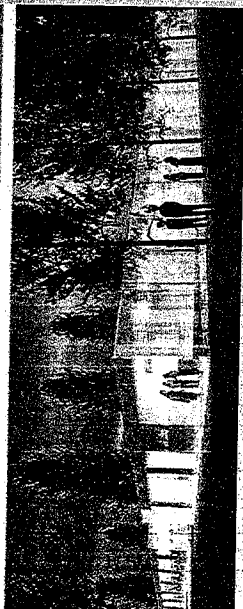

Imatges virtuals del nou complex esportiu.

El nou complex esportiu situat al Parc de la Pau i la Natura, al barri del 25 de setembre, ocuparà una superfície de 4.215 m² dels 23.000 m² que té actualment el parc. El total de la superfície construïda serà però, d'11.000 m², tenint en compte les 4 plantes de l'equipament, de les quals només una serà visible des del parc, integrant-se així a l'entorn i reduint l'impacte visual. La primera planta acollirà un restaurant, una zona de fitness i tres sales per a activitats dirigides, mentre que a la planta de sota s'ubicarà una piscina de 25x12,5 m., la zona d'aigües-termals, saunet, saunet, sales i consultoris d'estètica, 2 sales d'activitats dirigides, els vestidors. A les dues últimes plantes subterrànies s'ubicarà l'aparcament amb un total de 166 places; i a l'exterior, s'hi construiran les 4 pistes de pàdel. El cost del projecte és de 5 milions d'euros i el termini d'execució és de 2 anys. / J. Ezpeleta

Les obres de la nova zona esportiva s'iniciaran a principis de setembre

Fins ara s'han fet els treballs de neteja i adequació dels terrenys que ocuparà l'equipament al 25 de setembre

■ JAVI EZPELETA

La nova zona esportiva del 25 de setembre ubicada al Parc de la Pau i la Natura ja va experimentar un primera fase d'actuació al mes de desembre passat, quan es van iniciar les tasques de neteja prèvia, i durant aquest mes d'agost, els treballs preliminars d'adequació dels terrenys.

Les obres del nou equipament esportiu però, s'iniciaran «de forma oficial» a principis de setembre segons ha confirmat el regidor de Serveis Territorials, Roger García. Retard que arriba després de la inactivitat existent durant unes setmanes i que podrien acabar provocant un endarreriment que ja s'ha anunciat, que s'anirà analitzant a mesura que avancin les

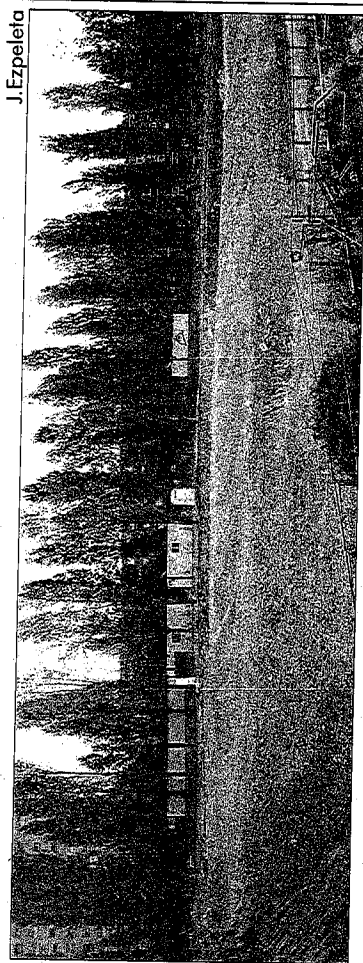

J. Ezpeleta

Aspecte que presentava aquesta setmana la zona que acollirà el nou equipament esportiu.

obres. Unes obres que segons el regidor «es començaran a visualitzar en els propers mesos».

Pel que fa a l'endarreriment en l'inici de la construcció del nou equipament, García ha donat a conèixer que el procés «s'ha retardat per una qüestió econòmica interna de Duet Sports», empresa que gestionará l'equipament i que estava a l'espera d'un

crèdit oficial. Retard «que ja està solucionat» i que farà que les obres comencin en breu, segons el regidor.

Cal recordar que a l'espai on es construirà la nova zona esportiva s'hi van realitzar treballs de trasllat d'una canonada de gas situada just a l'emplaçament escollit per construir l'equipament. Les tasques de desplaçament de la canonada van suposar fer una

rasa de 80 cm d'amplada per 190 de longitud. Pel que fa a la retirada dels 78 arbres que ocupen l'espai del complex esportiu, Duet Sports es va comprometre a trasplantar tots els que sigui possible, ja que molts d'ells estaven malalts, al mateix parc, tot omplint espais actualment buits i en un espai situat al costat de la gasificadora.